

Tarifs ½ journée

Tarifcation en fonction du quotient familial (QF)

QF	QF 1 De 0 à 700	QF 2 De 701 à 900	QF 3 De 901 à 1100	QF 4 De 1101 à 1300	QF 5 De 1301 à 1500	QF 6 De 1501 à 1800	QF 7 1801 et plus
TARIF ½ journée	4,00 €	4,50 €	5,00 €	5,50 €	6,00 €	6,50 €	7,00 €

Moyens de paiement

- ⇒ **Virement bancaire**
- ⇒ **Prélèvement automatique** (contrat de prélèvement et mandat SEPA à télécharger sur www.pays-loudunais.fr)
- ⇒ **PAYFIP**
- ⇒ **Espèces/carte bleue** (chez un partenaire buraliste agréé liste sur : <https://www.impots.gouv.fr/paiement-de-proximite>)
- ⇒ **Chèque à l'ordre du Trésor Public** (à envoyer par voie postale au Service de Gestion Comptable (SGC) 37 rue de la Brelandière - 86108 Châtellerauld Cedex)
- ⇒ **CESU** (à envoyer par voie postale au Service de Gestion Comptable (SGC) 37 rue de la Brelandière - 86108 Châtellerauld Cedex)

Réservation obligatoire

<https://loudun.portail-familles.app/>



Accueils échelonnés de l'ouverture à 9h et de 13h30 à 14h30.

Départs échelonnés de 11h30 à 12h30 et de 16h30 à la fermeture.

Repas à fournir par les familles en cas de présence toute la journée.

Le planning des activités et la fiche d'inscription sont téléchargeables sur le site internet de la Communauté de communes et disponible sur chaque site d'accueil périscolaire

pays-loudunais.fr

PAYS
loudunais

Communauté de communes du Pays Loudunais
2 rue de la Fontaine d'Adam
BP 30004 • 86201 LOUDUN Cedex
Tél. 05 49 22 54 02 • scolaire@pays-loudunais.fr



RÉSERVATION
OBLIGATOIRE

AVRIL - JUILLET 2026

PLANNING DES ACTIVITÉS DU MERCREDI

► BOURNAND | 7h-18h30

► LES TROIS-MOUTIERS | 7h30-18h30



pays-loudunais.fr

PAYS
loudunais

Cap sur l'été

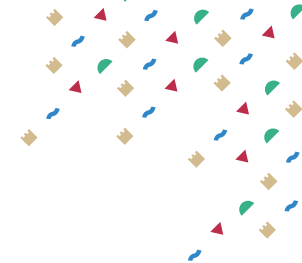

BOURNAND

- ➔ **29 AVRIL : LES 4 SAISONS**
Atelier manuel : la roue des saisons
Atelier jardinage : plantations de fleurs
- ➔ **6 MAI : AH... LA PÉTANQUE !**
Atelier manuel : l'heure tourne
Atelier sportif : pétanque
- ➔ **13 MAI : UN PEU DE SCIENCE**
Atelier manuel : mon petit cœur en laine
Atelier manuel : fabrique ton sable magique
- ➔ **20 MAI : SORTIE DÉCOUVERTE**
Le Château de la Mothe Chandeniers
Places limitées (prévoir pique-nique et tenue de sport)
- ➔ **27 MAI : LES ÉMOTIONS**
Atelier manuel : expressions faciales
Atelier détente : yoga
- ➔ **3 JUIN : LA GRANDE KERMESE des accueils du mercredi**
Rencontre inter-périscolaire : départ 9h - retour 18h
(prévoir le pique-nique et une tenue de sport)
- ➔ **10 JUIN : FÊTE DES PARENTS**
Atelier manuel : attrape-rêves
Atelier jeux : loto
- ➔ **17 JUIN : QUI SUIS-JE ?**
Atelier manuel : petite marionnette
Atelier jeux : devine qui je suis
- ➔ **24 JUIN : FÊTE DE LA MUSIQUE**
Atelier manuel : tambourin à grelots
Atelier cuisine : gâteau au yaourt
- ➔ **1^{ER} JUILLET : VIVE LES VACANCES !**
Atelier manuel : carte postale
Sortie : médiathèque de Bournand
Atelier libre : c'est la fête !

LES TROIS-MOUTIERS

- ➔ **29 AVRIL : CE NE SONT PAS DES VRAIS**
Atelier manuel : attrape mes œufs
Atelier sportif : athlétisme
- ➔ **6 MAI : ON JOUE, ON ÉCHANGE**
Atelier jeu : attrape mes œufs (avec les résidents de l'EPHAD)
Atelier manuel : carte à gratter (1^{ère} partie)
- ➔ **13 MAI : ÉBLOUISSANT**
Atelier manuel : carte à gratter (2^e partie)
Atelier sportif : athlétisme
- ➔ **20 MAI : SORTIE DÉCOUVERTE**
Le Château de la Mothe Chandeniers
Places limitées (prévoir pique-nique et tenue de sport)
- ➔ **27 MAI : SURPRISE**
Atelier manuel : Piñata
Atelier lecture : médiathèque des Trois-Moutiers
- ➔ **3 JUIN : LA GRANDE KERMESE des accueils du mercredi**
Rencontre inter-périscolaire : départ 9h - retour 18h
(prévoir le pique-nique et une tenue de sport)
- ➔ **10 JUIN : PAPARAZZI**
Atelier manuel : appareil photo
Atelier lecture : médiathèque des Trois-Moutiers
- ➔ **17 JUIN : HALTE AUX IDÉES REÇUES**
Atelier scientifique : la peinture aux glaçons
Atelier sportif : athlétisme
- ➔ **24 JUIN : UN AIR ENTRAÎNANT**
Atelier musique : la mer
Sortie : au revoir aux résidents de l'EPHAD
- ➔ **1^{ER} JUILLET : VIVE LES VACANCES !**
Atelier lecture : médiathèque des Trois-Moutiers
Atelier libre : c'est la fête !

