

Tarifs ½ journée

Tarification en fonction du quotient familial (QF)

QF	QF 1 De 0 à 700	QF 2 De 701 à 900	QF 3 De 901 à 1100	QF 4 De 1101 à 1300	QF 5 De 1301 à 1500	QF 6 De 1501 à 1800	QF 7 1801 et plus
TARIF ½ journée	4,00 €	4,50 €	5,00 €	5,50 €	6,00 €	6,50 €	7,00 €

Moyens de paiement

- ⇒ Virement bancaire
- ⇒ Prélèvement automatique (contrat de prélèvement et mandat SEPA à télécharger sur www.pays-loudunais.fr)
- ⇒ PAYFIP
- ⇒ Espèces/carte bleue (chez un partenaire buraliste agréé liste sur : <https://www.impots.gouv.fr/paiement-de-proximite>)
- ⇒ Chèque à l'ordre du Trésor Public (à envoyer par voie postale au Service de Gestion Comptable (SGC) 37 rue de la Brelandière - 86108 Châtellerauld Cedex)
- ⇒ CESU (à envoyer par voie postale au Service de Gestion Comptable (SGC) 37 rue de la Brelandière - 86108 Châtellerauld Cedex)

Réservation obligatoire

<https://loudun.portail-familles.app/>



Accueils échelonnés de l'ouverture à 9h et de 13h30 à 14h30.

Départs échelonnés de 11h30 à 12h30 et de 16h30 à la fermeture.

Repas à fournir par les familles en cas de présence toute la journée.

Le planning des activités et la fiche d'inscription sont téléchargeables sur le site internet de la Communauté de communes et disponible sur chaque site d'accueil périscolaire

pays-loudunais.fr

PAYS
loudunais

Communauté de communes du Pays Loudunais
2 rue de la Fontaine d'Adam
BP 30004 • 86201 LOUDUN Cedex
Tél. 05 49 22 54 02 • scolaire@pays-loudunais.fr



RÉSERVATION
OBLIGATOIRE

JANVIER - FÉVRIER 2026

PLANNING DES ACTIVITÉS DU MERCREDI

► BOURNAND | 7h-18h30

► LES TROIS-MOUTIERS | 7h30-18h30



pays-loudunais.fr

PAYS
loudunais



L'hiver s'installe

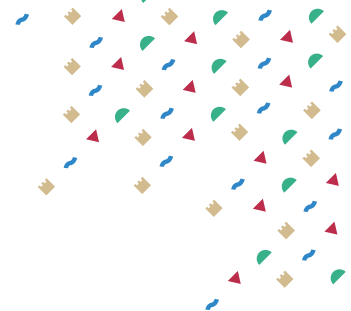

BOURNAND

➔ 7 JANVIER : VIVE LES ROIS ET LES REINES !

Atelier cuisine : miam... la galette !

Atelier manuel : ma petite couronne

➔ 14 JANVIER : C'EST L'HIVER

Atelier jeu : l'imagier de l'hiver

Atelier manuel : chouette en pomme de pin

➔ 21 JANVIER : ON RESTE AU CHAUD

Atelier jeu : les bâtonnets forment l'hiver

Atelier manuel : l'ours blanc sur fond d'aurores boréales

➔ 28 JANVIER : BRRR... IL FAIT FROID

Atelier manuel : tableau sur l'hiver

Atelier lecture : l'histoire sur l'hiver

➔ 4 FÉVRIER : ON FÊTE LES AMOUREUX

Atelier manuel : cœur à planter

Atelier cuisine : chocolats en forme de cœur



LES TROIS-MOUTIERS

➔ 7 JANVIER : CHERCHONS LE ROI ET LA REINE

Atelier cuisine : miam, la galette !

Atelier jeu collectif : la course aux Lego

➔ 14 JANVIER : FAISONS UNE EXPÉRIENCE

Atelier scientifique : le sable magique

Sortie : bibliothèque

➔ 21 JANVIER : ATTENTION AUX YEUX

Atelier manuel : toupie stroboscopique

Atelier sportif : la balle aux prisonniers

➔ 28 JANVIER : NOUVEL AN CHINOIS

Atelier manuel : lanterne chinoise

Atelier cuisine : gâteau de la fortune

➔ 4 FÉVRIER : AH, LA PÉTANQUE !

Atelier cuisine : crêpes party

Atelier jeu : jeu de boules carrées

