



DEPUIS LE 3 AVRIL
ON EST
SI BIEN
EN
PL'S*!

PLEIN PHARE SUR LE
NOUVEAU SLOGAN DE
L'OFFICE DE TOURISME
POUR CRIER HAUT ET FORT
QU'ON EST "SI BIEN EN
PAYS LOUDUNAIS" !



Le magazine de la Communauté de communes du Pays Loudunais

pays-loudunais.fr

PAYS
loudunais



JOËL DAZAS,
Président de la
Communauté
de communes
du Pays
Loudunais

« LES ÉLUS COMMUNAUTAIRES RÉAFFIRMENT LA POURSUITE DE LA FEUILLE DE ROUTE POUR LE DÉVELOPPEMENT DU TERRITOIRE AVEC DES INVESTISSEMENTS AMBITIEUX À HAUTEUR DE PLUS DE 7 MILLIONS D'EUROS EN 2025. »

AU SOMMAIRE

- 3 En bref
- 4 Le dossier
- 8 Nos institutions
- 10 Booster l'attractivité économique du Pays Loudunais
- 12 Bien vivre en Pays Loudunais
- 18 Être acteur de la transition écologique et énergétique

Chères Loudunaises,
Chers Loudunais,

La Communauté de communes poursuit la mise en œuvre du projet de territoire en développant de nombreux services et en renforçant ceux existants. Pour un territoire attractif, il est essentiel de rester dans une dynamique de développement soutenue !

Et les projets ne manquent pas, vous le constatez dans votre quotidien. L'aménagement du territoire est un sujet qui se coconstruit

avec l'ensemble des élus ; il englobe tous les enjeux : urbanisme, services aux habitants et aux familles, développement économique et développement durable... Le budget voté pour 2025 nous permet de poursuivre le cap que nous nous sommes fixé dans notre feuille de route.

Je vous invite à découvrir l'actualité communautaire dans une nouvelle mise en page de notre magazine.

Bonne lecture.

Ce numéro est une publication de la Communauté de communes du Pays Loudunais
• Impression : MEGATOP, Naintré (86) • Tirage : 15 000 exemplaires. ISSN 1955-947X. Conception graphique : comtogether.fr • Crédits photos : CCPL / @Audrey BONNIN / @AdobeStock / @Freepik • Directeur de la publication : Joël DAZAS • Rédaction : Com Together / CCPL • Imprimé sur du papier PEFC • Distribution : Mairies du Pays Loudunais et Médiapost (Loudun & Rossay)

Communauté de communes du Pays Loudunais
2 rue de la Fontaine d'Adam - BP 30004 - 86201 LOUDUN Cedex
Tél. 05 49 22 54 02
contact@pays-loudunais.fr
pays-loudunais.fr

Ne jetez pas ce document sur la voie publique, mais déposez-le dans un point recyclage papier.

ÇA S'EST PASSÉ ICI, DANS LE LOUDUNAIS

“TOUS AU COMPOST !” VOUS VOUS ÊTES MOBILISÉS EN 2025 !

Vous avez été plus de 760, soit près de 200 participants de plus que l'an dernier !

Organisée dans les déchèteries du Pays Loudunais par la direction Prévention et Gestion des Déchets, cette opération a permis à chaque foyer participant de récupérer jusqu'à 200 litres de compost. 80 tonnes de compost ont ainsi été distribuées, prêtes à nourrir vos jardins, potagers et espaces verts !

Notez déjà le prochain rendez-vous : ce sera en avril 2026.



NOUVEAU CENTRE DE TRI : ÇA Y EST, IL EST OUVERT !

Avec l'augmentation du tri des déchets, il nous fallait un centre de tri à la hauteur de nos bonnes pratiques. C'est chose faite avec le nouveau centre de tri des déchets recyclables Unitri qui a commencé à recevoir les premières tonnes d'emballages de 13 collectivités dont celles du Pays Loudunais.

Avec une capacité de tri de 48 000 tonnes de déchets ménagers recyclables par an pour un million d'habitants, cet impressionnant outil n'a qu'un seul objectif : servir les collectivités du territoire en assurant un tri de qualité, maîtriser les recettes et apporter une réponse concrète aux enjeux de la transition écologique.



SEMAINE NATIONALE DE LA PETITE ENFANCE UNE SEMAINE POUR LES TOUT-PETITS

Lors de la Semaine nationale de la petite enfance, des animations sur le thème “Encore ! Jouer à l'infini” ont été organisées en Loudunais.

Une soixantaine de familles et leurs enfants, sans oublier les assistants maternels, ont profité des animations proposées.

LES ÉLUS À LA RENCONTRE DES ENTREPRISES

Le 4 mars 2025, les élus de la commission Développement économique ont visité l'entreprise CGMP Industrie située sur le Viennopôle de Loudun. Mathieu Cassegrain, dirigeant, a présenté son entreprise créée en 2017 et développée en 2022 avec le rachat de l'entreprise MSL 86. Les élus ont pu découvrir les centres d'usinage numérique, les ateliers de chaudronnerie et de soudure. Les échanges ont été riches sur les perspectives de développement, les problématiques et autres sujets abordés comme l'emploi et la formation.

SUCCÈS CONFIRMÉ POUR LE FESTIVAL DU LIVRE JEUNESSE

Du 14 au 17 mai 2025 a eu lieu le 14^e Festival du Livre Jeunesse en Pays Loudunais. Trente-quatre classes, soit près de 750 élèves loudunais, ont participé à cette nouvelle édition. Douze classes ont notamment pris part au Prix Renaudot des Benjamins remis cette année à David Moitet pour son roman « Les Monstres d'Outre-terre ». En plus des rencontres avec les sept autrices et auteurs invités, tout un travail de création plastique autour de l'œuvre de certains d'entre eux a donné lieu à l'exposition “Qui veut jouer ?”, présentée du 10 mai au 8 juin à la collégiale Sainte-Croix.



« CETTE ANNÉE, PLUS DE 750 ÉLÈVES ONT PARTICIPÉ AU FESTIVAL ET ONT EU LE PLAISIR DE RENCONTRER DES AUTEURS ET DES ILLUSTRATEURS JEUNESSE ! »



BUDGET 2025



Priorité à notre développement économique et à notre cadre de vie

Notre territoire possède de formidables atouts sur lesquels nous devons nous appuyer pour développer notre économie et poursuivre l'amélioration de notre cadre de vie. Les orientations budgétaires de la Communauté de communes du Pays Loudunais suivent cette trajectoire qui guide l'ensemble de nos dépenses.

01 LES DÉPENSES RÉALISÉES EN 2024

FONCTIONNEMENT ET INVESTISSEMENT



39 €	Gestion des déchets
15 €	Éducation/Jeunesse/Parentalité
11 €	Développement économique
9 €	Sports
8 €	Aménagement, revitalisation, centres-bourgs et cadre de vie
6 €	Développement touristique et valorisation patrimoine de pays
6 €	Culture et lecture publique
2 €	Santé
2 €	Transition écologique et énergétique
2 €	Développement social

02 LE BUDGET GLOBAL 2025

UN BUDGET GLOBAL PRÉVISIONNEL DE 25 849 687 €

est consacré, en 2025, au développement économique et touristique, aux services à la population (santé, éducation-jeunesse, sports et culture) et au cadre de vie (performance énergétique des bâtiments, amélioration de l'habitat et gestion des déchets) par le biais de 5 budgets spécifiques : le budget principal, 3 budgets annexes et le budget de l'Office de tourisme.

FONCTIONNEMENT 18 548 971 €



L'INFO EN PLUS !

Quelle est la différence entre le budget de fonctionnement et le budget d'investissement ?

Le budget de fonctionnement concerne toutes les dépenses courantes (entretien des sites et bâtiments, rémunération des agents...) afin de préserver le patrimoine et les services de la collectivité. Le budget d'investissement permet de financer la création de services aux habitants, d'équipements ou d'infrastructures pour le développement du territoire de la Communauté de communes (CCPL).

Pépinière d'entreprises 2 344 541 €

INVESTISSEMENT 7 300 716 €

Budget principal 2 633 661 €

Office de tourisme 290 427 €

Développement économique 983 969 €

Gestion des déchets 1 048 118 €

PRIORITÉ AU DÉVELOPPEMENT DU TERRITOIRE

Emplois, loisirs et services manquent sur une partie du territoire. Pour remédier à cette disparité, la CCPL investit.

Avec 4 203 004 € de budget consacré au développement économique et 1 163 828 € au tourisme, en 2025, la Communauté de communes du Pays Loudunais investit pour l'attractivité du territoire. Une orientation qui suit la trajectoire du Plan pluriannuel d'investissement du Projet de territoire 2024-2026. Ainsi, plusieurs projets phares vont voir le jour comme la construction d'une pépinière d'entreprises et la rénovation du Centre d'Accueil des Entreprises (pour près de 4 500 000 € d'investissement), la valorisation de notre offre touristique (1 163 828 €), le développement du réseau de lecture publique (330 000 €) ou encore la rénovation-extension de la Maison de Santé pluridisciplinaire des Trois-Moutiers.



RENFORCER LES SERVICES AUX FAMILLES LOUDUNAISES

Fin 2024, la Communauté de communes a mené plusieurs ateliers de concertation dans le cadre d'une étude pour la définition de la politique éducative et familiale communautaire portant sur les 0-17 ans.

2024-2026 :

LA CONCRÉTISATION DES AMBITIONS DU PROJET DE TERRITOIRE



Le projet de territoire, approuvé en juillet 2022 et coconstruit avec l'ensemble des communes, partenaires institutionnels, acteurs économiques, associations décline 3 grandes ambitions pour le territoire : booster notre attractivité économique, développer le bien-vivre et impliquer toutes et tous dans la transition écologique et énergétique.

Depuis lors, les élus du territoire mobilisent et concentrent les leviers et ressources que sont les contributions des habitants, l'accompagnement financier des partenaires institutionnels, la mobilisation des acteurs sociaux et économiques, l'ingénierie communautaire pour concrétiser les projets issus de ces ambitions.

13 878 000 € POUR LE PLAN PLURIANNUEL D'INVESTISSEMENT DU PROJET DE TERRITOIRE

Les trois budgets principaux (budget principal, budget annexe développement économique et budget annexe de l'Office de tourisme) portent dès 2024 une part importante du programme pluriannuel décliné au travers de trois ambitions majeures du projet de territoire.

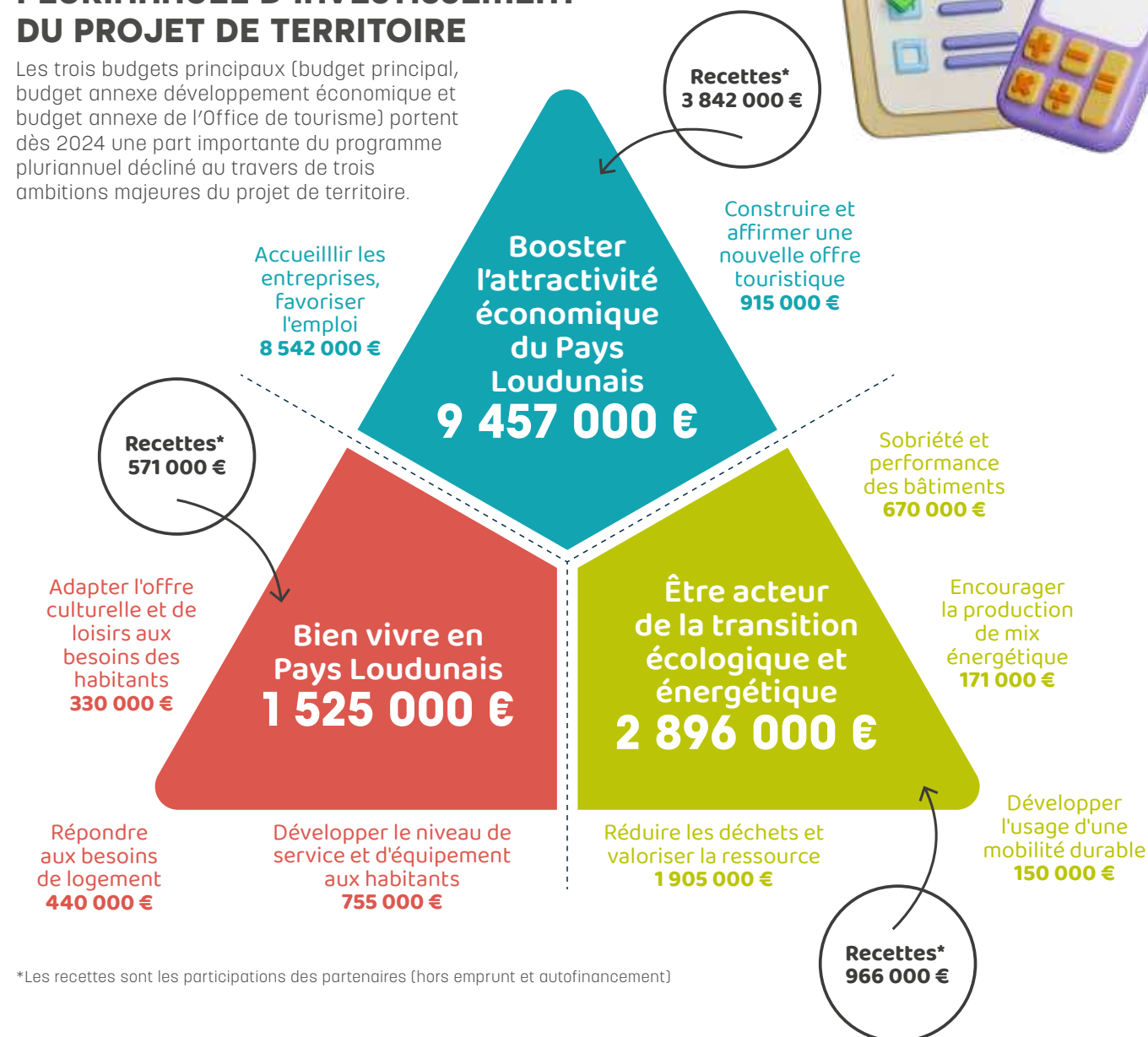

RÉPARTITION FINANCIÈRE DES SUBVENTIONS

Pour 2024, la Communauté de communes du Pays Loudunais a obtenu

PRÈS DE 3 MILLIONS DE SUBVENTIONS

soit un taux d'aide de 51% du total des dépenses.

Ces subventions ont permis notamment de :

BOOSTER L'ATTRACTIVITÉ DU TERRITOIRE DÉVELOPPEMENT ÉCONOMIQUE :

- Études de préfiguration pour la création de la Pépinière : **230 848 €** (État)
- Réflexion pour la création d'une nouvelle zone d'activités : **118 800 €** (État)
- DÉVELOPPEMENT TOURISTIQUE :** **90 314 €** (Région et État)

SOUTENIR LES SERVICES À LA POPULATION DONT :

- La santé avec l'extension de la Maison de santé de Loudun **906 177 €** (État et Région)
- Le déploiement de la politique enfance-jeunesse **429 654 €** (CAF, MSA et Région)
- La revitalisation du centre-bourg de Loudun **109 681 €** (État et Région)

PARTICIPER À LA TRANSITION ÉCOLOGIQUE ET ÉNERGÉTIQUE AVEC :

- Réalisation d'un plan des biodéchets **68 900 €** (Région)
- Sensibilisation de la population au gaspillage alimentaire avec l'action Foyers Z'Héros Déchet **8 610 €** (Région)

GROUPE D'ACTION LOCALE L'EUROPE ACCOMPAGNE VOS PROJETS



Associations, entrepreneurs, vos projets peuvent devenir réalité avec l'Europe et le GAL (Groupe d'Action Locale) Thouarsais-Loudunais.

Si votre projet ou vos projets ont trait à la transition écologique, les circuits courts, le sport, la culture, l'attractivité touristique et économique, la revitalisation des centres-bourgs et centres-villes ou encore les mobilités durables et solidaires, prenez contact avec le GAL Thouarsais-Loudunais pour les concrétiser.

Chargé de mettre en œuvre le programme européen territorial, il vous offre un suivi technique et administratif de proximité.

2,4 MILLIONS D'€ DE BUDGET À UTILISER JUSQU'EN 2027

À ce jour, une vingtaine de projets ont été présentés sur des thématiques allant d'un projet touristique à un service d'accueil du jeune enfant en passant par des activités de transformation et de commercialisation de produits agricoles en circuit court. Alors, pourquoi pas vous ?



CONTACT

Élisa Moreau
05 49 68 16 04
gal@thouars-communaute.fr

QUELQUES EXEMPLES DE PROJETS SOUTENUS

Le déclenchement de financements européens contribue à la création et au développement d'initiatives locales au service de notre économie et donc de notre quotidien.



La Noisettes de l'Ouest
50 000 €



La route des Vins
35 977,60 €



Stratégie de communication territoriale du Pays Loudunais
28 575 €

LA COMMUNAUTÉ DE COMMUNES CHANGE DE LOOK !



Pas toujours facile d'identifier qui fait quoi sur le territoire. Grâce à son nouveau logo dévoilé en janvier 2025, la Communauté de communes et ses différents services offrent un visage moderne et identifiable pour tous les habitants.

Avec son design plus actuel, cette nouvelle identité visuelle met en lumière les valeurs fortes du Loudunais : la durabilité, le dynamisme et la modernité. Résultat : une écriture retravaillée, ronde et rassurante et un pictogramme fort et symbolique ! Déclinée pour l'ensemble des services en lien avec le public, elle renforce notre **cohérence territoriale** et valorise cette nouvelle image élaborée avec le soutien financier de l'Europe via le DLAL (Développement local mené par les acteurs locaux).



LES MARQUEURS IDENTITAIRES DE NOTRE INTERCOMMUNALITÉ

En plus de la forme, le contenu fait ressortir également les **marqueurs identitaires de notre intercommunalité** que sont l'aénotourisme, la nature, l'histoire, le patrimoine et les cours d'eau.

Une nouvelle identité qui va s'afficher prochainement



L'aénotourisme



Éco-tourisme



Histoire & patrimoine



Cours d'eau

UNE GRANDE FAMILLE À VOTRE SERVICE !

PAYS loudunais

Communauté de communes du Pays Loudunais
2 rue de la Fontaine d'Adam
BP 30004 • 86201 LOUDUN Cedex
05 49 22 54 02
contact@pays-loudunais.fr

environnement
PAYS loudunais

Service environnement
05 49 22 54 02
contact-dechets@pays-loudunais.fr

Service public de la rénovation de l'habitat
05 49 22 54 02
info.renovation@pays-loudunais.fr

économie
PAYS loudunais

Service développement économique
05 49 22 54 02
economie@pays-loudunais.fr

enfance & jeunesse
PAYS loudunais

Service petite enfance
Maison de la Petite Enfance
2, boulevard Loche et Matras
86200 LOUDUN
Relais petite enfance
05 49 98 21 62
Lieu d'Accueil Enfants-Parents
07 87 33 82 68
relais-petite-enfance@pays-loudunais.fr

Service périscolaire
05 49 22 54 02
scolaire@pays-loudunais.fr

culture
PAYS loudunais

Service culture
05 49 22 54 02
culture@pays-loudunais.fr
Service lecture publique
Médiathèque de Loudun
1 place Sainte-Croix • 86200 LOUDUN
05 49 98 30 26
mediatheque.loudun@pays-loudunais.fr

DES OUTILS DE COMMUNICATION CRÉATIFS ET IDENTIFIABLES PAR TOUS !



JOËL DAZAS,
Président de la
Communauté
de communes
du Pays
Loudunais

En plus d'être des repères visuels, les formes et couleurs du nouveau logo permettent à chacun de s'approprier son territoire.

Au milieu de toutes les communications qui nous inondent, il est important de reconnaître en un coup d'œil d'où vient l'information et de savoir si la source est sûre. Une identité visuelle qui s'inspire du territoire vous donne les clés pour rapidement trouver le bon interlocuteur et les réponses à vos questions.

« BIEN PLUS QU'UN LOGO, C'EST TOUTE L'IDENTITÉ DE NOTRE TERRITOIRE QUI S'AFFICHE ! »



UNE QUESTION ? LE SERVICE ACCUEIL DES USAGERS VOUS RÉPOND !

Pour encore plus de qualité et de proximité, la Communauté de communes du Pays Loudunais a renforcé et réorganisé son accueil physique et téléphonique.

- Un accueil dédié au service d'accueil périscolaire
- Un accueil dédié au service gestion des déchets ménagers
- Un accueil général pour toute autre question.

Grâce aux connaissances expertes de chacun sur le fonctionnement de la collectivité, nous tenterons de vous apporter des **réponses** rapides, toujours avec bienveillance, calme et... bonne humeur !

CONTACT

Horaires d'accueil du public
Du lundi au jeudi : 8h30-13h et 13h30-17h

UNE PÉPINIÈRE D'ENTREPRISES POUR BOOSTER L'ÉCONOMIE DU LOUDUNAIS

Dynamiser l'économie de notre territoire passe par l'aide à l'installation et au développement des entreprises.

Attachée à répondre à cet enjeu fort, la **Communauté de communes du Pays Loudunais** investit dans de **grands projets** comme la création de la toute nouvelle pépinière d'entreprises dont l'ouverture est prévue fin 2026.

Grâce à cette infrastructure qui offre une **solution locative transitoire à loyer modéré**, la CCPL poursuit sa stratégie de développement économique autour de **quatre axes principaux** : attirer, accompagner, mettre en relation

et valoriser les entreprises qui s'installent sur le territoire. Le projet de la pépinière d'entreprises est donc au cœur du sujet.

Il prévoit la **réhabilitation du Centre d'accueil pour entreprises (CAE)** avec des aménagements optimisés propices au développement de l'activité de chaque entreprise locataire.

Cette action d'envergure représente un budget d'environ 3,5M€ pour la collectivité et constitue un **investissement sur le long terme** pour le territoire.

La pose de la première pierre est prévue pour cet été 2025, pour une durée de travaux de 18 mois environ.

DANS LA PÉPINIÈRE, IL Y AURA...

- Des bureaux individuels à louer
- Des salles de réunion et de visioconférences
- Un service d'accueil
- L'accès à Internet
- Un espace reprographie
- Des espaces de coworking
- Des espaces de convivialité
- 6 cellules de 150m² à vocation artisanale ou industrielle
- Des places de parking et des bornes de recharges électriques
- Un local vélo avec recharge pour les vélos à assistance électrique

POUR QUI ?

Entrepreneurs et futurs entrepreneurs (création, reprise d'activité ou entreprise de moins de 3 ans) en recherche de locaux avec des services partagés à des coûts compétitifs et un accompagnement.

UN SERVICE DÉDIÉ À VOS CÔTÉS

L'équipe du service développement économique de la CCPL sera logée au sein de la pépinière et proposera un accompagnement personnalisé le temps du développement de la nouvelle activité jusqu'à son rythme de croisière.

ÇA BOUGE À MONTS-SUR-GUESNES !

Notre parc immobilier aide les entreprises à se développer et notre territoire à prospérer. Et nous en sommes fiers !

Les bâtiments artisanaux communautaires poursuivent leur développement avec l'arrivée de deux entreprises : Benjamin Pichon, charpentier couvreur, dans la zone artisanale et l'entreprise LEM (vente et maintenance de véhicules électriques type "Golfette"), sur la zone du Gateuil.

CONTACT

Benjamin Pichon : 06 73 71 43 35
pichonbenjamin2022@outlook.fr

LEM / Joël GUYONNEAU
06 70 61 18 01

POURQUOI PAS VOUS ?

Si vous recherchez un bâtiment pour installer votre activité, la CCPL propose à la location un bâtiment de 90 m² sur la zone artisanale de Monts-sur-Guesnes et une cellule de 100 m² dans les ateliers relais situés sur le Viennopôle à Loudun. Des espaces de bureaux sont également à louer au Téléport 6 - Viennopôle à Loudun.

CONTACT

Service développement économique
05 49 22 99 75
economie@paysloudunais.fr

AGIR POUR NOTRE INDUSTRIE

PATRICE FRANKÉ
Co-pilote
du Territoire
d'Industrie et
directeur général
d'Agritubel



La reconquête industrielle est à l'ordre du jour sur les territoires Loudun/Thouars, avec un objectif clairement affiché : réunir tous les acteurs pour créer un "Territoire d'industrie" au service de l'emploi et de l'économie locale.

Co-porté par l'Agence nationale de la cohésion des territoires et la Direction générale des entreprises, "Territoires d'industrie" est un programme lancé en 2018 et renouvelé en 2023 « par et pour les territoires ».

Le **premier comité de pilotage**, en janvier 2025, a réuni les partenaires principaux (Banque des Territoires, BPI, CCI 86 et 79 et France travail) et 13 chefs d'entreprises industrielles, sous l'impulsion des sous-préfectures de Châtellerault et de Bressuire.

Ce moment d'échange a fait émerger les réflexions suivantes :

- Comment **recréer de l'attractivité** dans les métiers de l'industrie qui sont actuellement en tension ?

« LA FORMATION EST UN AXE FONDAMENTAL QUI CONCERNE CHAQUE ENTREPRISE : L'INTELLIGENCE DE LA MAIN EST UNE VRAIE VALEUR QU'IL FAUT METTRE EN AVANT AUPRÈS DE TOUS LES PUBLICS. »

- Comment valoriser les formations industrielles du territoire auprès des jeunes et des personnes en reconversion ou recherche d'emploi ?
- Et de façon plus globale, comment attirer les familles des salariés sur le territoire, améliorer sans cesse nos solutions de logements, de mobilité sur le territoire ?

Après cette première année de déploiement, il s'agit de poursuivre cette dynamique et d'accélérer la concrétisation de projets industriels ambitieux en "Territoire d'industrie" !

Société Agritubel



@visuellement

TOUS AUX LOUDUNADES !

"Entreprendre en pays loudunais" organise sa 3^{ème} édition des Loudunades le vendredi 27 juin à Loudun, sur le thème des « Esbauderies loudunaises ». Une autre façon de découvrir l'histoire et les curiosités de la ville lors d'une course d'orientation avec énigmes par équipes de quatre. Événement ouvert à tous les entrepreneurs du territoire !

INFOS & INSCRIPTION

entreprendreinpaysloudunais.fr

LA CCPL SOUTIENT LES TPE, COMME...



L'entreprise "Visuellement" avec la rénovation d'un commerce à Loudun afin d'y installer l'activité en centre-ville et pouvoir accueillir la clientèle dans un espace plus chaleureux.

Le salon de coiffure « Détente coiffure » en rénovant un nouvel espace commercial aux Trois-Moutiers, plus grand, plus visible et accessible aux personnes à mobilité réduite.

INFOS

Soutien aux entreprises
05 49 22 99 75

ON EST "SI BIEN EN PL'S"



De quoi s'agit-il ? Tout simplement du nouveau slogan de l'Office de tourisme pour crier haut et fort qu'on est "Si bien en Pays Loudunais" !

Avec cette marque de destination qui se veut forte, mémorable, rassembleuse et commercialisable, on valorise les multiples attraits de notre territoire. Des atouts que l'on retrouve dans les déclinaisons de la marque.



JOËL DAZAS,
Président de la
Communauté
de communes
du Pays
Loudunais

« CE PROJET S'INSCRIT DANS LA STRATÉGIE TOURISTIQUE VALIDÉE EN 2023. POUR SA RÉALISATION, NOUS AVONS BÉNÉFICIÉ DE L'ACCOMPAGNEMENT DE L'AGENCE COM TOGETHER ET DU SOUTIEN FINANCIER DE L'EUROPE. »

BON À SAVOIR

Cette nouvelle identité a été dévoilée lors du lancement de la saison touristique au château de Monts sur Guesnes, le 3 avril 2025. Découvrez l'ensemble de la programmation estivale dans votre office de tourisme. Vous y trouverez également une boutique souvenirs avec les nouveautés à l'effigie de la nouvelle marque. De quoi vous laissez en PL'S !

CONTACT

Office de tourisme
2 rue des Marchands • Loudun
05 49 22 22 22
tourisme-loudunais.com

PL'Sensationnel
Activités de plein air

PL'Souverain
Patrimoine et histoire

PL'Savoir-faire
Producteurs et artisans

PL'Sentiers
Balades et randonnées

PL'Savoureux
Gastronomie

PL'Smala
Animations pour les familles

PL'Saumurois
Vignobles et œnotourisme

PL'Suivez la meute !
Venir en groupe

(RE)DÉCOUVREZ LE LOUDUNAIS EN DEUX CLICS

Il ne vous en faudra pas plus grâce au nouveau statut de l'Office de tourisme du Pays Loudunais. Devenu Service Public Industriel et Commercial au mois de janvier, il vous donne accès à tous les sites et activités qui font la vitalité de notre territoire.

Vous pouvez d'ores et déjà acheter vos billets d'entrée pour des visites patrimoine (châteaux de Monts sur Guesnes, de La Mothe-Chandeniers, de Montreuil-Bellay, Abbaye de Fontevraud...) ou des loisirs (karting de la Boule d'Or, Futuroscope, Puy du Fou, Bioparc...) directement sur le site internet de l'Office de tourisme ou sur place.

Laissez-vous également tenter par des journées et des séjours

packagés si vous organisez une sortie de groupe.

Au programme : découverte des sites touristiques du Pays Loudunais, de sa gastronomie et de ses hébergements.

Grâce à ces nouvelles prestations, le Pays Loudunais gagne en visibilité et en dynamisme économique au profit de l'ensemble des acteurs du tourisme sur le territoire.

RÉSERVEZ !



À PIED ou À VÉLO, TOUS LES CHEMINS MÈNENT AU LOUDUNAIS

Et surtout ceux issus du schéma de randonnée que vous allez prochainement découvrir. À vous les sentiers du Loudunais !

Initié par la Communauté de communes du Pays Loudunais dans le cadre de la stratégie de développement touristique 2023-2028, ce schéma suit deux principaux objectifs : rendre l'offre de randonnée plus visible et accessible et faciliter la découverte de notre territoire avec la création de nouveaux itinéraires cyclo-touristiques.

Pour mener à bien cette étude, le cabinet Semelles au vent a été mandaté pour analyser et définir des parcours adaptés aux attentes des visiteurs.

En décembre 2024, un comité de pilotage a permis de présenter l'état des lieux du territoire, les pistes d'aménagement envisageables et les deux grands axes stratégiques :

- Développer en priorité le tourisme à vélo, avec des circuits thématiques (châteaux, moulins, néolithique...), des connexions aux itinéraires voisins, comme la Loire à Vélo, et une offre de services adaptée aux cyclotouristes.
- Renforcer et animer le réseau de randonnée pédestre, en structurant 19 parcours, en créant des sentiers de découverte et en intégrant une dimension ludique pour les familles et le jeune public.

Une phase de test a permis au grand public de découvrir 10 parcours cyclo du 26 avril au 22 juin 2025 et de partager ses impressions.

Les retours collectés ont permis d'ajuster les itinéraires avant la validation finale du schéma.

ZOOM SUR...

Le Pé de Jojo • 1,5 km (1h)

Ce nouveau sentier, un parcours familial inauguré en mai 2025, est consacré à la découverte des oiseaux.



@letempsdweekend



SYLVIE BARILLOT
Présidente
de l'Office de
tourisme du
pays Loudunais

« CET AMBITIEUX SCHÉMA DE RANDONNÉE VISE À DÉVELOPPER UNE ITINÉRAIRE ACCESSIBLE ET QUALITATIVE, AU SERVICE DE LA DÉCOUVERTE DU PATRIMOINE NATUREL, CULTUREL ET PAYSAGER DU LOUDUNAIS. LES VISITEURS POURRONT AINSI DÉCOUVRIR L'ENSEMBLE DE NOTRE TERRITOIRE FACILEMENT, À PIED OU À VÉLO. CE PROJET CONTRIBUERA À AMÉLIORER L'ATTRACTIVITÉ DU PAYS LOUDUNAIS ET À RENFORCER NOTRE IMAGE DE DESTINATION AUTHENTIQUE, ACCUEILLANTE ET DYNAMIQUE. »

DONNER ENVIE AUX MÉDECINS DE VENIR... ET DE RESTER



La Communauté de communes du Pays Loudunais continue d'investir pour l'accueil de nouveaux professionnels de santé et le maintien des professionnels sur le territoire.

Notre territoire souffre d'un manque cruel de professionnels de santé. Même si ce sujet relève d'abord d'une politique nationale, la Communauté de communes cherche à attirer de nouveaux professionnels sur son territoire.



TROIS-MOUTIERS

MONCONTOUR

MONT-SUR-GUESNES

LOUDUN

4 MAISONS DE SANTÉ

CABINET

Lancement du marché de maîtrise d'œuvre pour des travaux de réhabilitation et extension

Aménagement d'un espace pour le secrétariat des médecins

Création d'un patio pour améliorer le confort dans les espaces qui étaient ouverts

Équipement du studio pour l'accueil des stagiaires et création d'une porte entre deux cabinets

Aménagement d'un cabinet médical pour maintenir un masseur-kinésithérapeute



LAURENCE MOUSSEAU, vice-présidente en charge de la santé et du sport

En parallèle, la CCPL initie également des actions de prévention et de promotion de la santé, en partenariat avec la Communauté professionnelle territoriale de santé (CPTS) : Picta'bus, Actions Bien vieillir, Promotion de la Santé, Ateliers Entr'aïdants...

LA MEF, PARTENAIRE SANTÉ DES 3-11 ANS ET DE LEUR FAMILLE

Vous vous posez des questions sur la santé ou le développement de votre enfant ?

La Maison de l'enfant et de la famille (MEF) propose un accompagnement global pour les enfants de 3 à 11 ans et leur famille (croissance, alimentation, usage des écrans...).

À la fois destinée aux enfants, aux familles et aux professionnels de santé, la MEF est un dispositif expérimental porté par le Centre hospitalier Henri Laborit à Poitiers et déployé sur tout le territoire de la Vienne.

La MEF ouvre une permanence le 3^e mercredi après-midi de chaque mois au sein de la Maison de santé de Loudun.

PERMANENCE

Évaluations et accompagnements gratuits sur rendez-vous
05 49 01 17 20

« AVEC LE CONTRAT LOCAL DE SANTÉ DU PAYS LOUDUNAIS 2023-2028, NOUS AVONS UNE APPROCHE GLOBALE DE LA SANTÉ AVEC L'AMÉLIORATION DES MODALITÉS D'ACCUEIL DES PRATICIENS ET DES ACTIONS DE PROMOTION ET DE PRÉVENTION AUPRÈS DES HABITANTS. »

ACCUEIL PÉRISCOLAIRE ON PENSE DÉJÀ À LA RENTRÉE !

INFOS



« LA CCPL S'ATTACHE À DÉVELOPPER LES SERVICES POUR LES FAMILLES EN PROPOSANT UN ACCOMPAGNEMENT POUR L'ACCUEIL DES TOUT-PETITS ET UN SERVICE D'ACCUEIL PÉRISCOLAIRE EN LIEN AVEC LES ÉCOLES, EN PARTENARIAT AVEC LA CAF ET LA MSA. »

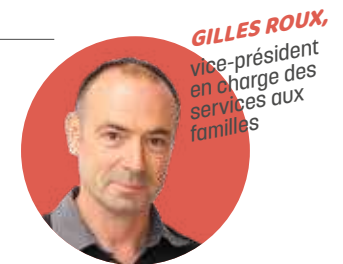

GILLES ROUX, vice-président en charge des services aux familles

L'école est bientôt finie et c'est déjà l'heure des inscriptions périscolaires pour la prochaine rentrée.

La Communauté de communes propose un service d'accueil périscolaire pour tous les enfants du territoire. Lors de ces temps d'accueil, les enfants sont encadrés par des animatrices qualifiées qui proposent des activités en lien avec le Projet éducatif de territoire (PEDT) et le projet pédagogique fondés sur trois objectifs :

- Contribuer à faire grandir les enfants de manière responsable.
- Vivre ensemble.
- Développer l'ouverture vers le monde extérieur.

600 ENFANTS ONT FRÉQUENTÉ L'ACCUEIL PÉRISCOLAIRE SUR L'ANNÉE 2024-2025.



BON À SAVOIR

De nouveaux tarifs en lien avec les ressources des habitants seront mis en place à compter de septembre 2025.

INSCRIPTIONS

Service Enfance-Jeunesse :
2 rue de la Fontaine d'Adam
86200 LOUDUN
scolaire@pays-loudunais.fr
05 49 22 54 02

INSCRIPTIONS AU SERVICE PÉRISCOLAIRE POUR 2025-2026

Pour les enfants déjà inscrits :

Un dossier prérempli a été adressé aux familles début juin. Pour renouveler l'inscription de votre enfant, il faut :

- Vérifier que les informations renseignées sur le dossier sont à jour. Les modifier si nécessaire.
- Retourner le dossier signé impérativement avant le 4 juillet.

Pour les nouvelles inscriptions :

Des dossiers vierges sont mis à disposition dans toutes les écoles, sur le site Internet de la CCPL et sur le portail Familles.

BESOIN D'UN MODE DE GARDE POUR VOTRE ENFANT ?

Le Relais petite enfance (RPE) vous informe sur les différents modes de garde du territoire lors de permanences. Il travaille également aux côtés des assistants maternels pour les accompagner dans leur métier et leur proposer des ateliers gratuits en itinérance avec les enfants accueillis.

INFOS, RDV & INSCRIPTIONS

relais-petite-enfance@pays-loudunais.fr
05 49 98 21 62 - 07 87 33 82 68

VOUS CONNAISSEZ LE LIEU D'ACCUEIL ENFANTS-PARENTS ?

Connu également sous le nom de LAEP, cet espace de rencontre, de détente et d'échange accueille les parents ou référents parentaux et leurs jeunes enfants de 0 à 5 ans. Gratuit et sans inscription, il se déplace sur les communes de la CCPL.

LES TROIS-MOUTIERS ET RANTON REJOignent LE RÉSEAU DES MÉDIATHÈQUES !

Bonne nouvelle pour les curieuses et les curieux : vous avez désormais accès à tous les documents du réseau (jeux, DVD, livres...). À vous les découvertes !

Et si vous avez besoin de conseils, les bénévoles ont été formés pour vous guider dans vos choix. La médiathèque des Trois-Moutiers propose également de nombreuses animations à retrouver dans l'agenda du réseau.

À Ranton, il y a une double nouveauté : la commune a rouvert sa bibliothèque municipale. En plus de ses collections, elle propose un service "drive" pour les collections intercommunales. Ainsi, vous pouvez commander en ligne et recevoir sur place jusqu'à 8 documents, issus de ces mêmes collections.

INFOS & HORAIRES



L'aventure du réseau des médiathèques ne s'arrête pas là. La famille continue de s'agrandir avec l'arrivée prochaine de Roiffé, Saint-Jean-de-Sauves et Saint-Léger-de-Montbrillais (2025 et 2026).

+ D'INFOS

Médiathèque des Trois-Moutiers
3 ter rue des Deniers
Mercredi 14h30-17h30 / Vendredi 16h-18h / Samedi 10h-12h
Bibliothèque de Ranton
rue de l'école - Vendredi 17h-19h



LES AIDES POUR RÉNOVER VOTRE LOGEMENT

DEPUIS 2021

+ DE 500
LOUDUNAIS
BÉNÉFICIENT DE
L'AIDE FRANCE
RÉNOV' CHAQUE
ANNÉE.

Vous avez un projet ? Pour habiter, louer ou investir ? Trouvez rapidement les renseignements et aides disponibles avec l'espace France Rénov' en Loudunais.

La Communauté de communes renforce son service existant et signe un **Pacte territorial de l'habitat** avec l'Agence nationale de l'amélioration de l'habitat (ANAH), la Région Nouvelle-Aquitaine et le Département de la Vienne.

En quoi c'est un plus ? Grâce au Pacte, vous bénéficiez de **conseils renforcés par des prestataires spécialisés** pour la rénovation du parc sur de nombreux sujets (performance énergétique, information juridique, adaptation et décence des logements...).

BON À SAVOIR

Des aides supplémentaires sont proposées par la Communauté de communes pour les projets situés dans le centre-ville de Loudun. Contactez-nous !



Service public
de la rénovation
de l'habitat



en Loudunais

Le service est ouvert à tous, propriétaires occupants, locataires ou bailleurs.
05 49 22 54 02
info.renovation@pays-loudunais.fr

DERNIÈRE MINUTE

TRÈVE ESTIVALE DE MA PRIM'RÉNOV' ?
Pas pour tout ni partout : les aides sont maintenues pour l'adaptation, la dégradation et les bailleurs. Profitez de l'été pour préparer votre projet, en contactant le service.



ÉDOUARD
RENAUD,
vice-président
en charge de
l'aménagement
durable

« GRÂCE À CE SERVICE, LES HABITANTS ONT Désormais un interlocuteur unique pour se renseigner sur la rénovation et l'adaptation de leur logement. »

COMMENT FAIRE ?

1 Convenir d'un rendez-vous téléphonique avec un conseiller rénovation.

2 Échange téléphonique (30 min).

C'est l'occasion de faire le point et de décider de la meilleure option pour votre projet de travaux.

3 Prendre rendez-vous avec l'espace conseil de la CCPL.

Le service vous orientera vers les professionnels dont vous avez besoin, sur toutes les communes, que ce soit pour rénover et économiser l'énergie, investir pour louer ou rénover ou encore adapter votre logement à l'âge ou au handicap.

PROPRIÉTAIRES LOUDUNAIS, PENSEZ À DEMANDER VOTRE PERMIS DE LOUER !

Depuis le 1^{er} janvier 2025, la mise en location d'un logement dans le centre-ville de Loudun doit être précédée d'une demande de permis de louer.

Véritable contrôle technique de votre logement, le permis de louer vous permet de faire un état des lieux de votre logement au regard de la réglementation en vigueur.

La démarche est simple : vous déposez en mairie le dossier des diagnostics techniques que vous joignez habituellement au contrat de bail en complétant seulement un Cerfa dédié.

Vous serez ensuite contacté par notre partenaire Soliha Vienne pour une **visite** et, si besoin, un **accompagnement technique et administratif** pour la réalisation de travaux de mise aux normes et

d'amélioration de votre logement, avec des aides financières jusqu'à 80% des dépenses éligibles.

Le permis de louer est accordé dans le délai maximum d'un mois avec la possibilité de déposer la demande pendant le préavis de votre précédent locataire. Il est valable pendant toute la durée du bail et ne remet pas en cause les locations déjà en cours au 1^{er} janvier 2025.

ON PASSE À L'ÉCHELLE INTER-COMMUNALE



Avec la reprise de la compétence « Document d'urbanisme, plan local d'urbanisme, carte communale et documents en tenant lieu » par la Communauté de communes du Pays Loudunais depuis le 1^{er} janvier 2025, tout le territoire bénéficiera à terme d'un support unique pour la planification des aménagements et constructions.

En attendant, chaque commune continue de faire vivre son document d'urbanisme (Plan local d'urbanisme, carte communale et document du patrimoine). Pour vos projets de construction et vos autorisations, la délivrance des

autorisations d'urbanisme reste de l'autorité du maire. La mairie demeure donc votre interlocuteur privilégié.

Le Plan local d'urbanisme intercommunal est appelé à être mis en œuvre à l'échelle de toute la CCPL, pour plus d'efficacité et de solidarité.

Il permettra également d'intégrer les communes non couvertes par un document d'urbanisme et d'envisager ainsi une **planification des aménagements plus cohérente**.

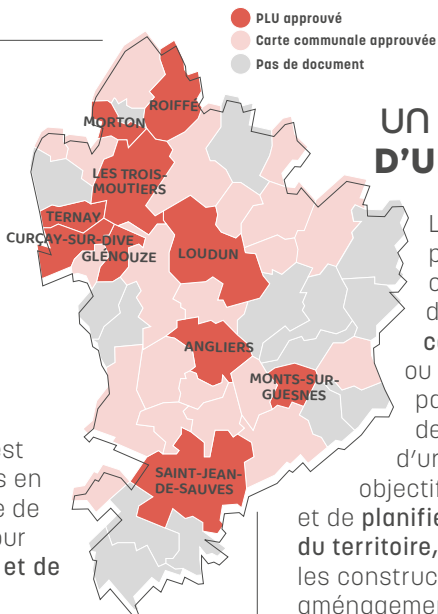

POURQUOI UN DOCUMENT D'URBANISME ?

Le PLU n'étant pas obligatoire, certaines communes disposent d'une **carte communale** ou d'un document du patrimoine. Chacun de ces documents d'urbanisme a pour objectif d'**encadrer** et de **planifier l'urbanisme du territoire**, notamment les constructions et aménagements.

Le PLUI permettra :

- L'étude du fonctionnement du territoire pour en dégager les enjeux d'évolution à 10-15 ans.
- La construction d'un Projet d'aménagement et de développement durables s'appuyant sur les spécificités du territoire et respectant les politiques nationales et territoriales d'aménagement.
- La traduction du projet en règles d'utilisation du sol.

LEXIQUE

ANAH : Agence Nationale de l'Amélioration de l'Habitat
PLUI : Plan Local d'Urbanisme Intercommunal

TOUTE L'ACTU DES DOCUMENTS D'URBANISME DE VOTRE COMMUNE



TOUT SAVOIR SUR LA FIBRE DANS LE LOUDUNAIS

Le déploiement de la fibre optique est actuellement en cours dans les **45 communes** du Pays Loudunais. Plusieurs partenaires agissent dans le cadre de cette opération. Mais qui fait quoi ? Qui gère le déploiement ?

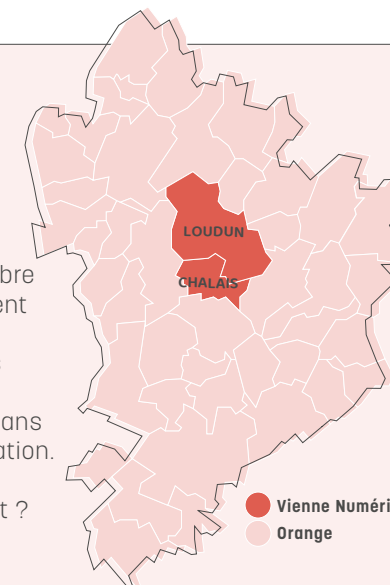

ÊTES-VOUS ÊTES ÉLIGIBLE ?

Vienne Numérique est votre principal interlocuteur. Votre opérateur pourra également vous renseigner et gérer votre demande de raccordement, notamment si vous êtes situé hors centre-bourg avec le statut "raccordable à la demande".

CONTACT

VIENNE NUMÉRIQUE
Mission Aménagement et Inclusion Numériques
05 49 49 40 40
numerique@departement86.fr
vienne-numerique.fr

ENCORE PLUS D'INFOS SUR LE DÉPLOIEMENT DE LA FIBRE OPTIQUE EN FRANCE



RÉDUCTION DES DÉCHETS

NOUS SOMMES SUR LA BONNE VOIE !



BRUNO LEFEBVRE
vice-président en charge de la gestion et valorisation des déchets, des ressources en eau et du patrimoine forestier



La quantité de déchets produite par habitant continue de baisser sur notre territoire depuis 2021. Une excellente nouvelle que nous tenions à vous partager !

En 2024, on a compté une moyenne de 515 Kg (hors gravats) de déchets par an et par habitant de la CCPL. L'objectif du Plan national de prévention des déchets

2021-2027 est de 466 Kg/hab/an en 2030. Il nous reste donc encore 84 kg pour atteindre cet objectif. C'est un cap ambitieux mais nous pouvons y arriver !

Il suffit d'observer la baisse des tonnages d'ordures ménagères résiduelles collectés en porte-à-porte en 2024 : notre ratio s'élevait à 145 kg par habitant et par an. À titre de comparaison, en 2023, le ratio national était de 194 kg.

« NOUS AVONS RÉDIGÉ EN 2022 LE PLAN LOCAL DE PRÉVENTION DES DÉCHETS MÉNAGERS ET ASSIMILÉS. IL PRÉVOIT DES MESURES PHARES QUI VONT NOUS PERMETTRE D'ATTEINDRE L'OBJECTIF NATIONAL DE RÉDUCTION DES DÉCHETS. PARMI CES MESURES, IL Y A LE DÉPLOIEMENT DE SOLUTIONS POUR LE TRI À LA SOURCE DES BIODÉCHETS ET DES ACTIONS DE PRÉVENTION ET DE SENSIBILISATION COMME FOYERS Z'HEROS DÉCHET. AVEC LA MISE EN PLACE DE LA TEOMI DEPUIS LE 1^{ER} JANVIER 2025, NOUS DONNONS UN COUP D'ACCÉLÉRATEUR POUR L'ATTEINTE DE CES OBJECTIFS. »

BON À SAVOIR

LA TARIFICATION INCITATIVE
Le principe est très simple, c'est celui du « pollueur-payeur ». Moins vous produisez de déchets, moins votre facture est élevée. La TEOMI est l'une des déclinaisons possibles de la tarification incitative.

ESTIMEZ VOTRE TEOMI AVEC LE SIMULATEUR EN LIGNE !



ÉVOLUTION DMA/HAB HORS GRAVATS

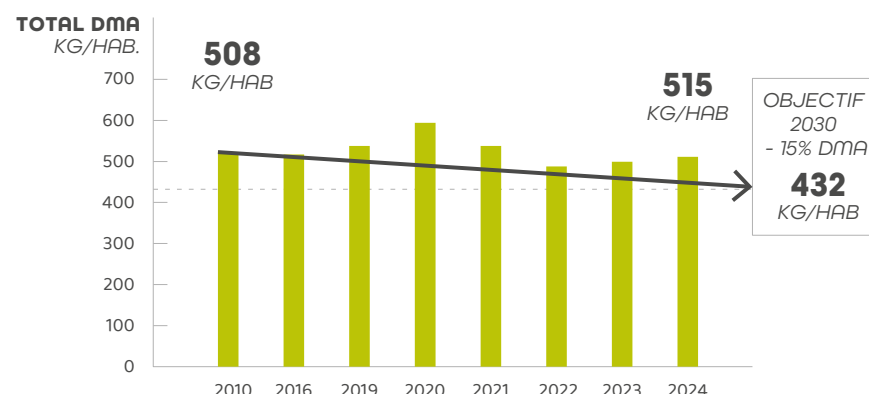

L'INFO EN PLUS !

Les DMA* késaco ?

Ce sont les Déchets ménagers et assimilés. Ils se composent des déchets ménagers (ordures résiduelles), des déchets recyclables issus de la collecte sélective (emballages recyclables, papiers et verres), ainsi que des déchets occasionnels (encombrants et déchets des déchèteries). Ce sont donc tous les déchets des ménages, des administrations et des activités économiques collectés par le Service public de gestion des déchets.

BILAN DU TRI SÉLECTIF

EMBALLAGES & PAPIERS

54 KG/AN/HAB

VERRE

53 KG/AN/HAB

DÉCHÈTERIE

245 KG/AN/HAB
(SANS GRAVATS)

NOS DÉCHETS EN DÉTAIL EN 2024

Savez-vous ce que contient vraiment votre poubelle d'ordures ménagères ?

Beaucoup d'intrus s'y trouvent encore alors qu'ils pourraient être triés et valorisés.



DÉCHETS MÉNAGERS ET ASSIMILÉS*
12 470 T

ORDURES MÉNAGÈRES
3 658 T
-12% VS 2023

EMBALLAGES RECYCLABLES
1 303 T
+ 11% VS 2023

VERRE
1 289 T
+6% VS 2023

PAPIERS
298 T
-12% VS 2023

* DMA pris en charge par l'ensemble des services : collecte en apport volontaire et déchèteries

PARLONS BIEN, PARLONS FINANCES !

COMBIEN COÛTE LA GESTION DES DÉCHETS ?

La CCPL assure l'ensemble des services liés à la collecte et au traitement des déchets ménagers et assimilés : fourniture et maintenance des équipements, sensibilisation et actions de prévention, ramassage et gestion des déchèteries qui peuvent représenter plus de 60 % des déchets.

Pour l'année 2025, les coûts prévisionnels de fonctionnement s'élèvent à 4 447 513 € avec un programme d'investissement de 1 048 118 €.

COMMENT EST FINANCÉ LE SERVICE ?

Les habitants contribuent à 80% du financement. Le reste (20 %) provient du recyclage (soutien des éco-organismes et vente des matériaux).

Sans le tri et la valorisation, le coût serait plus élevé.

POURQUOI LES COÛTS AUGMENTENT ?

Les fortes hausses sont dues à l'augmentation des coûts de traitement, de la TGAP (Taxe sur les déchets non valorisés qui atteint 65 € la tonne) et à l'inflation. La politique de réduction des déchets a permis de maîtriser les coûts jusqu'à aujourd'hui.

QUAND PASSE LE CAMION DE COLLECTE ?

TÉLÉCHARGEZ LE CALENDRIER DES COLLECTES



EN JUILLET-AOÛT, LES DÉCHÈTERIES SE METTENT À L'HEURE D'ÉTÉ

Heures d'ouverture des cinq déchèteries du territoire :

- **Loudun-Messemé :** du lundi au samedi 7h-13h
- **Trois-Moutiers :** lundi, mercredi, jeudi, vendredi et samedi 7h-13h
- **Monts-sur-Guesnes :** lundi, mercredi, vendredi et samedi 7h-13h
- **Saint-Clair :** mardi, jeudi et samedi 7h-13h
- **La Grimaudière :** lundi et vendredi 7h-13h

Toutes les déchèteries sont fermées les jours fériés.

DES SOLUTIONS À VENIR POUR TRIER VOS BIODÉCHETS

Depuis 2023, la CCPL étudie la mise en place du tri des biodéchets pour répondre aux obligations réglementaires qui lui incombent.

Pour cela, elle a mandaté le bureau d'étude ECOGEOS qui a débuté son travail fin 2024 (financé par la Région Nouvelle-Aquitaine à hauteur de 70 %).

Cette étude servira de base pour construire le schéma territorial de gestion de proximité des biodéchets pour proposer des solutions de tri à la source pour chaque Loudunais.

Affaire à suivre...

4 DATES, 3 DOMAINES, 1 LIEU EXCEPTIONNEL !

18 juillet 🍇 25 juillet 🍇 1^{er} août 🍇 8 août

Concert - Dégustation

Vente de vin / Restauration

L'invitation 2025
des **Vignerons**
DU PAYS LOUDUNAIS

À PARTIR DE
19h

Billetterie

en ligne sur

www.boutique.tourisme-loudunais.com

sur place le jour des événements
de 19h à 21h

10€* / Gratuit -12 ans

*tarif dégressif si plusieurs soirées

Tour Carrée
Carrefour des Sorciers

LOUDUN (86)

L'ABUS D'ALCOOL EST DANGEREUX POUR LA SANTÉ. À CONSOMMER AVEC MODÉRATION.